

PLANTA BAJA DE LA ERMITA.  
S. CONSTRUIDA = 267,23 m<sup>2</sup>. S. UTIL = 192,35 m<sup>2</sup>  
E: 1/100

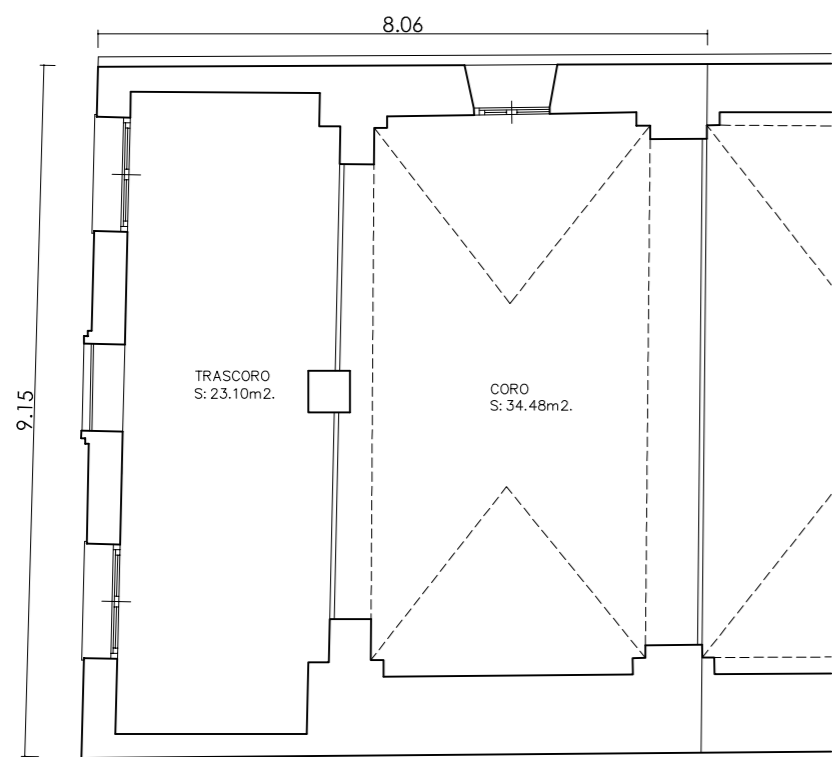

PLANTA DEL CORO Y TRASCORO.  
S. CONSTRUIDA = 74,14 m<sup>2</sup>  
S. UTIL = 57,58 m<sup>2</sup>  
E: 1/100

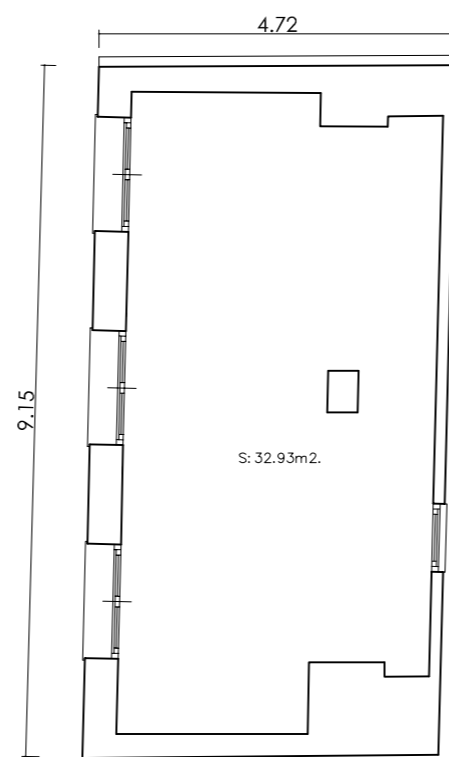

PLANTA BAJO CUBIERTA.  
S. CONSTRUIDA = 43,03 m<sup>2</sup>  
S. UTIL = 32,93 m<sup>2</sup>  
E: 1/100

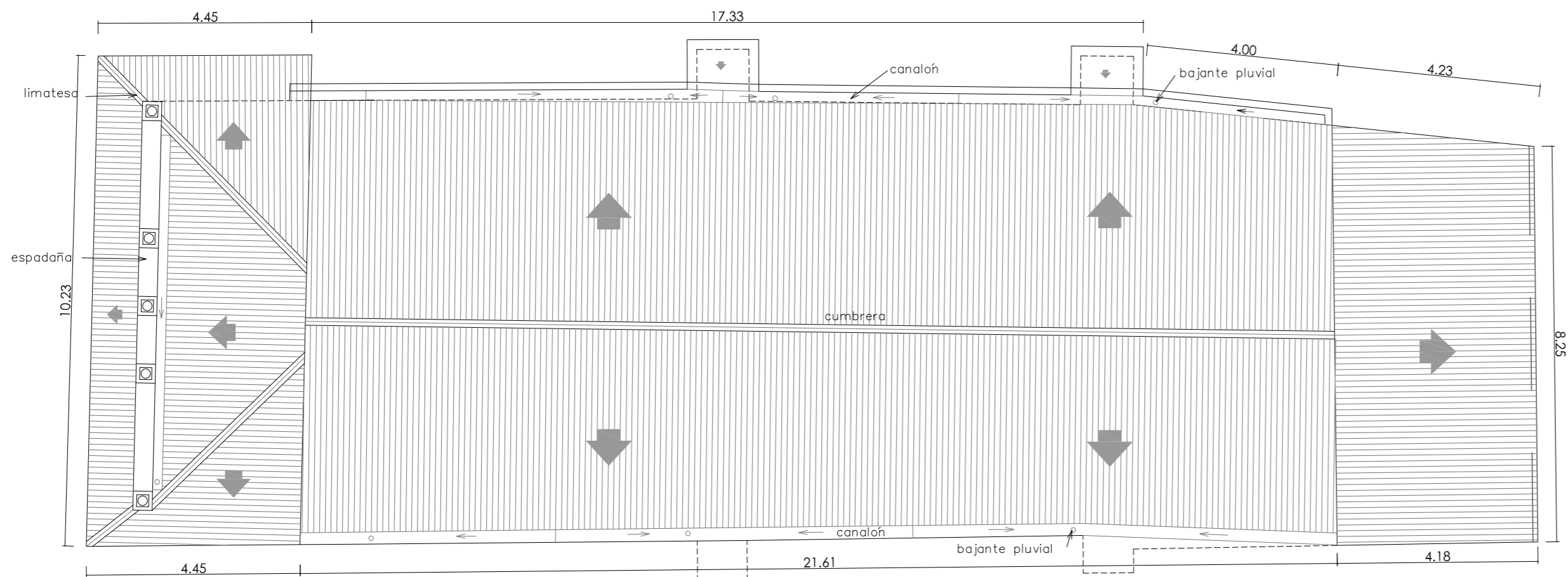

PLANTA DE CUBIERTA.  
E: 1/100

Este plano es un documento más entre los que conforman el proyecto que tiene por objeto reflejar unas intenciones de diseño encaminadas a la consecución de una obra. Es por ello que puede estar sometida a ciertas modificaciones durante el transcurso de la misma como consecuencia de la evolución de criterios arquitectónicos, ajustes o distintos requerimientos. Cada documento del proyecto no se puede entender aisladamente, por lo que la concreción exacta se alcanzará con el estudio y relación entre todos los documentos que lo componen.

El contratista deberá estudiar el proyecto y si hubiera indefinición o discrepancia entre distintos documentos, lo comunicará a la Dirección Técnica y la propiedad que decidirá sobre ello.

ARQUITECTO COLABORADORES

JAVIER ALDAMA MARTINEZ  
(COLEG. Nº 887 EN EL C.O.A DE LA RIOJA)

PROYECTO: PROYECTO BASICO Y DE EJECUCION DE OBRAS DE SUSTITUCION DE CUBIERTA EN LA ERMITA DE LA CONCEPCION EN CALAHORRA.

PROMOTOR: Calahorra Ayuntamiento

PLANO: ESTADO ACTUAL. PLANTAS DE LA ERMITA. DISTRIBUCION Y COTAS. A01

ARQUITECTO: JAVIER ALDAMA MARTINEZ (COLEGIADO Nº 887 EN EL C.O. de Arquitectos de La Rioja). Telf.: 941 588 922 / 652 508 552. E-MAIL: javieraldama@comarcalahorra.es

EL PRESENTE DOCUMENTO ES COPIA DE SU ORIGINAL DEL QUE ES AUTOR EL ARQUITECTO D. JAVIER ALDAMA MARTINEZ. SU UTILIZACION TOTAL O PARCIAL, ASI COMO CUALQUIER REPRODUCCION O CESION A TERCEROS, REQUERIRA LA PREVIA AUTORIZACION EXPRESA DE SU AUTOR QUEDANDO EN TODO CASO PROHIBIDA CUALQUIER MODIFICACION DEL MISMO.

COAR  
Colegio Oficial de  
Arquitectos de La Rioja  
VISADO  
23/02/17

Documento: 17-000486-004-00993  
Página: 1 / 1  
Autor: JAVIER ALDAMA MARTINEZ